



Indicazioni operative
iter procedurale compilazione ed inoltro notifiche sanitarie
ai fini della registrazione degli Operatori del Settore Alimentare
art. 6 del Reg. Ce 852/04

Verona 10/11/2017

Agenda per la semplificazione 2015 – 2017

approvata dal Consiglio Ministri il 1/12/2014



**Azioni mirate in materia di sanità veterinaria e sicurezza degli alimenti
tramite la digitalizzazione**

**responsabilizzare le imprese riducendo gli adempimenti
e ottimizzare le procedure di controllo ufficiale
a maggiore garanzia per gli utenti**

impresainungiorno.gov.it



gestire completamente online
le pratiche da inviare allo
**Sportello Unico per le
Attività Produttive**

***notifiche sanitarie ai fini della registrazione
degli Operatori del Settore Alimentare art. 6 Reg. Ce 852/04***

moduli unificati e standardizzati che cittadini professionisti o imprese interessati devono trasmettere alla pubblica amministrazione per adempiere a comunicazioni segnalazioni istanze inerenti in particolare gli ambiti propri delle attività produttive e la materia edilizia

Operatore Settore Alimentare (OSA)

impresa alimentare è il soggetto, pubblico o privato, che svolge, con continuità ed organizzazione, una attività connessa a qualsiasi fase della produzione - anche primaria, trasformazione e trasporto, magazzinaggio, somministrazione e vendita di alimenti

operatore del settore alimentare (OSA) *“la persona fisica o giuridica responsabile di garantire il rispetto delle disposizioni della legislazione alimentare nell’impresa alimentare posta sotto il suo controllo”*.

Di norma, l'OSA coincide con il **titolare** dell’impresa alimentare, oppure con il **preposto**, oppure con **altro soggetto delegato** dal titolare.



Notifica di impresa alimentare

produzione primaria, trasformazione, trasporto, magazzinaggio, somministrazione e vendita di alimenti, sicurezza alimentare, casette dell'acqua, tabaccherie,.....



notifiche degli OSA ex art. 6 Reg. (CE) 852/2004



ricezione esclusivamente attraverso i SUAP
piattaforma governativa nazionale
www.impresainungiorno.gov.it.

UNA SOLUZIONE IN COMUNE

SUAP

SPORTELLINO
UNICO
DELLE ATTIVITÀ
PRODUTTIVE



ricevuta inoltra telematico attraverso SUAP
costituisce titolo abilitativo per avvio
immediato attività ai sensi art. 5, commi 4 e 6
DPR n. 160/2010 e non viene rilasciata alcuna
attestazione di registrazione.

Tale ricevuta, generata ed inviata
automaticamente dalla piattaforma telematica al
termine del percorso di compilazione "guidato"
compiuto dall'utente, **dovrà essere conservata
dall'OSA ai fini della dimostrazione agli organi
di controllo dell'avvenuta notifica.**

ricevuta Suap ROVIGO in delega alla CCIAA di ROVIGO
Identificativo nazionale SUAP: 205
(art. 30 DL 112/2008 convertito in legge L133/2008)
Ricevuta (art. 6 e 7 allegato tecnico DPR 160/2010)
Attestazione ricezione documentazione dall'impresa

COMUNICAZIONE DEL 23/10/2012 RELATIVA ALLA PRATICA SUAP

La presente ricevuta attesta l'avvenuta ricezione della documentazione
qualità* di PROFESSIONISTA INCARICATO e relativa alla pratica 000416

La comunicazione è stata protocollata con pr0323 del 23/10/2012 e
inserita nella documentazione della pratica SUcollo CCIAA_RO/RO-
SUPRO/0000320 del 23/10/2012.
Di seguito il riepilogo della comunicazione ricevuta.

Si ricorda che l'accesso alla pratica SUAP è disponibile, previa autenticazione, in via telematica all'indirizzo
<https://www.impresainungiorno.gov.it/scrivania-utente>

NOTE DELLA COMUNICAZIONE	
Integrazione di conformità richiesta	
PROTOCOLLO DELLA COMUNICAZIONE	
CCIAA_RO/RO-SUPRO/0000323 del 23/10/2012	
ALLEGATI PERVENUTI CON LA COMUNICAZIONE	
- ProcuraSpeciale_	
- test3.pdf p7m	
RIEPILOGO PRATICA	
ESTREMI DICHIARANTE	
Cognome e Nome:	
Codice fiscale:	
Qualifica:	PROFESSIONISTA INCARICATO
Domicilio elettronico:	
IMPRESA RICHIEDENTE	
Denominazione impresa:	AZIENDA TERRITORIALE PER L'EDILIZIA RESIDENZIALE DELLA PROVINCIA DI ROVIGO TEST
Codice fiscale impresa:	00041640293
Provincia sede legale:	ROVIGO
PROTOCOLLO SUAP DELLA PRATICA	
Oggetto:	pratica di test 49
Codice pratica:	
Estremi protocollo:	CCIAA_RO/RO-SUPRO/0000320 del 23/10/2012

Anagrafe sanitaria art. 6 Reg CE 852/04

- Produzione primaria (agricoltura)
- Produzione industriale
- Laboratori artigianali
- Attività commerciali
- Ristorazione collettiva (mense scolastiche, ospedaliere, aziendali, case riposo)
- Ristorazione pubblica
- Additivi alimentari
- Alimenti destinati alimentazione particolare

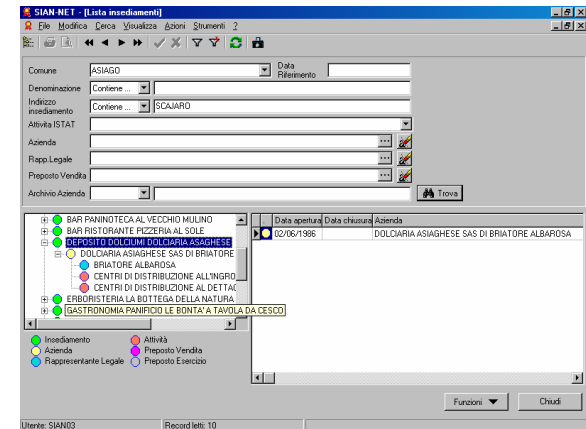

Strumento gestione e pianificazione attività di **controllo ufficiale (sicurezza alimentare)**
Fondamentale in caso di:

Emergenza
Allerta



**PRODUZIONE
PRIMARIA**



**PRODUZIONI
INDUSTRIALI**



ACQUA



**MANIFESTAZIONI
TEMPORANEE**



SERVIZIO IGIENE
ALIMENTI E
NUTRIZIONE
SIAN

**ALIMENTI
DIETETICI**



**RISTORAZIONE
COLLETTIVA**



**AMBULANTI
MERCATI**

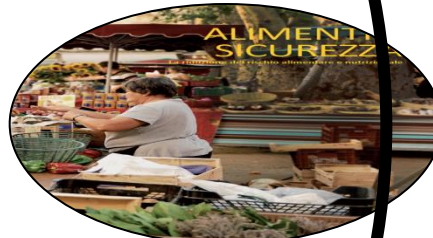

**RISTORAZIONE
PUBBLICA**



FITOSANITARI



**ATTIVITA'
COMMERCIALI**



**ATTIVITA'
ARTIGIANALI**



ADDITIVI

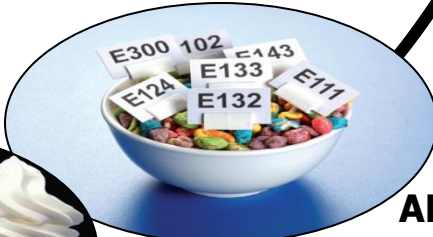

CONSERVE



controllo ufficiale alimenti



verificare e garantire
conformità prodotti a
disposizioni finalizzate
a prevenire rischi per
salute pubblica

Assicurare lealtà
delle transizioni

Proteggere
interessi
consumatori

Pacchetto Igiene

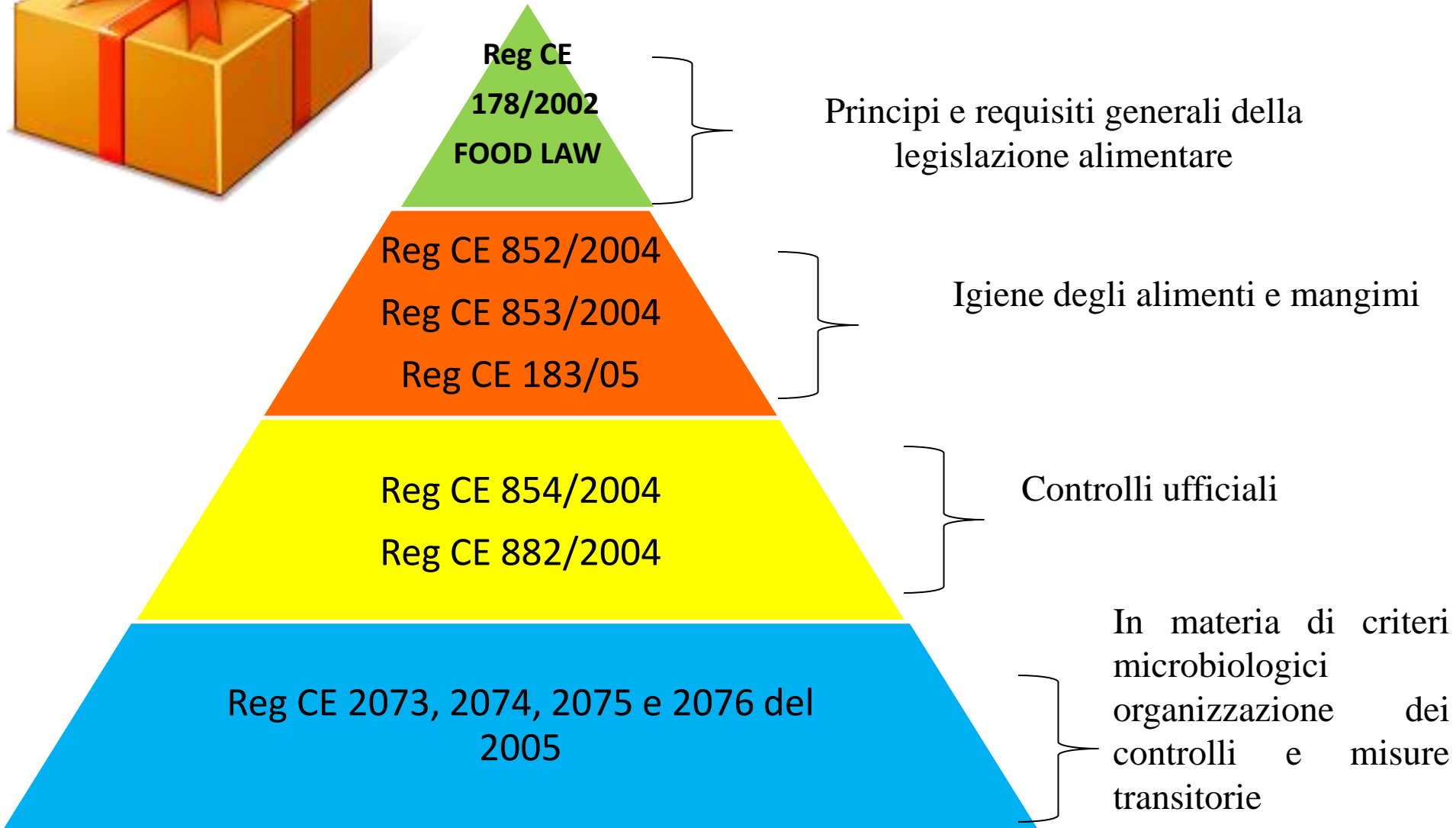



Modulistica standardizzata per notifica ai fini registrazione art. 6 Reg CE 852/04 integrata accordo CU del 6/7/2017



Integrazione, ai sensi dell'articolo 9, comma 2, lettera c) del decreto legislativo 28 agosto 1997, n. 281, dell'Accordo tra il Governo, le Regioni e gli Enti locali del 4 maggio 2017 (Atto n. 48/04), concernente l'adozione di moduli unificati e standardizzati per la presentazione delle segnalazioni, comunicazioni e istanze, per estendere il modulo "Notifica ai fini della registrazione" a tutti gli operatori del settore alimentare (OSA) ladove non sia prescritto il riconoscimento. Repertorio art. 3-1 (CU) del 6 luglio 2017

LA CONFERENZA UNIFICATA

Nella odierna seduta del 6 luglio 2017:

VISTO l'articolo 9, comma 2, lettera c) del decreto legislativo 28 agosto 1997, n. 281 recante "Definizione ed ampliamento delle attribuzioni della conferenza permanente per i rapporti tra lo Stato, le Regioni e le Province autonome di Trento e di Bolzano ed unificazione, per la materia e i compiti di interesse comune delle Regioni, delle Province e dei Comuni, con la Conferenza Stato città ed autonomie locali"; il quale dispone che questa Conferenza promuove e sancisce accordi, tra Governo, Regioni, Province, Comuni e Comunità montane, al fine di coordinare l'esercizio delle rispettive competenze e svolgere in collaborazione attività di interesse comune;

VISTO l'Accordo tra il Governo, le Regioni e gli Enti locali concernente l'adozione di moduli unificati e standardizzati per la presentazione delle segnalazioni, comunicazioni e istanze adottato in Conferenza Unificata il 4 maggio 2017 (Atto n. 48/04);

VISTA la legge 7 agosto 2015 n. 124 recante: "Deleghe al Governo in materia di riorganizzazione delle amministrazioni pubbliche";

VISTO l'articolo 2, comma 1 del decreto legislativo 30 giugno 2016, n. 126 sulla "Attuazione della delega in materia di separazione certificata di inizio attività (SCIA), a norma dell'articolo 5 della legge 7 agosto 2015, n. 124", secondo cui le amministrazioni statali, "elettronicamente, i contenuti tipici e la relativa organizzazione dei dati delle istanze, delle segnalazioni e delle comunicazioni di cui all'articolo 5 del decreto di attuazione ai sensi dell'articolo 5 della legge n. 124 del 2015, nonché della documentazione da allegare. I suddetti moduli prevedono, tra l'altro, la possibilità del privato di indicare l'eventuale domicilio digitale per le comunicazioni con l'amministrazione. Per la presentazione di istanze, segnalazioni o comunicazioni alle amministrazioni regionali o locali, con riferimento all'effettiva e all'avvio di attività produttive, i suddetti moduli sono adottati, in attuazione del principio di base collaborazione, in sede di Conferenza unificata di cui all'articolo 9 del decreto legislativo n. 281 del 1997, con accordi ai sensi dell'articolo 9 dello stesso decreto legislativo o con intese ai sensi della legge 9 giugno 2003, n. 121, tenendo conto delle specifiche normative regionali" e il comma 4 secondo cui "E' vietata ogni richiesta di informazioni o documenti ulteriori rispetto a quelli indicati dalla modulistica e pubblicati sul sito istituzionale delle amministrazioni nonché di documenti in possesso di una pubblica amministrazione";

VISTO il decreto legislativo 25 novembre 2016, n. 222 recante la "Infiduciazione di procedimenti oggetto di autorizzazione, segnalazione certificata di inizio attività (SCIA), iterato assenso e comunicazione e di definizione dei regimi amministrativi applicabili a determinate attività e

NOTIFICA AI FINI DELLA REGISTRAZIONE (ART. 6, REG. CE N. 852/2004)

RELATIVA A:

- Avvio dell'attività (Riquadro 1)
- Subingresso (Riquadro 2)
- Modifica della tipologia di attività (Riquadro 3)
- Cessazione o sospensione temporanea dell'attività (Riquadro 4)

1 - AVVIO DELL'ATTIVITA'

1.1. IDENTIFICAZIONE DELLO STABILIMENTO (informazione ripetibile nel caso di più stabilimenti)

Il/la sottoscritt/a

Cognome _____ Nome _____

codice fiscale []

NOTIFICA l'avvio dell'attività:

In sede fissa

senza sede fissa (es. ambulante, broker) per cui indica la sede in cui è possibile effettuare il controllo di documenti e attrezzature

con sede in _____ prov. [] [] località _____

SCHEDA ANAGRAFICA

1 - DATI DEL DICHIARANTE

Cognome _____ Nome _____

codice fiscale [] sesso [] []

Nato/a a _____ prov. [] [] Stato _____

Il [] cittadinanza _____

estremi del documento di soggiorno _____ (se cittadino non UE)

rilasciato da _____ []

scadenza []

residente in _____ prov. [] [] Stato _____

Indirizzo _____ n. _____ C.A.P. [] [] [] [] [] []

PEC / posta elettronica _____ Telefono fisso / cellulare _____

In qualità di Titolare Legale rappresentante Altro _____

notifiche sanitarie presentate solo in occasione di

1. Avvio dell'attività;



2. Subingresso;



3. Modifica tipologia di attività;



4. Cessazione o sospensione temporanea attività.



Tipologia attività

Ristorazione:

Ai fini della notifica sanitaria, per “ristorazione” si intendono le seguenti attività di somministrazione di alimenti e bevande, con o senza preparazione in loco:

- Produzione pasti pronti per ristorazione collettiva (*catering continuativo e per eventi*)
- Somministrazione pasti in ristorazione collettiva (mense, terminali di distribuzione, sedi per eventi e *banqueting*)
- Ristorazione pubblica con somministrazione diretta (anche connessa con aziende agricole)
- Bar e altri esercizi pubblici simili [con o senza laboratorio di gastronomia fredda e/o calda / enoteca con laboratorio di gastronomia fredda e/o calda]
- Ristorazione pubblica in ambito di manifestazioni temporanee (fiere, sagre, ecc.)
- Home restaurant*

Tipologia attività

☐ Commercio all'ingrosso di alimenti e bevande:

Ai fini della notifica sanitaria, per “commercio all'ingrosso” di alimenti e bevande si intendono le seguenti attività di commercio all'ingrosso del settore alimentare:

|__| *Cash & Carry*

|__| *Intermediari - senza deposito (broker)*

|__| *Commercio all'ingrosso con deposito*

Master list

Prodotti da forno e di pasticceria, gelati e piatti pronti – Produzione, trasformazione e congelamento:

Pasta secca e/o fresca, paste alimentari, cuscus e farinacei simili

Pane, pizza e altri prodotti da forno freschi e secchi

Prodotti di pasticceria freschi e secchi

Prodotti di gelateria (in impianti non soggetti a riconoscimento)

Cacao, cioccolato, produzione pastigliaggi, gomme, confetti, caramelle, ecc.

Cibi pronti in genere (prodotti di gastronomia, di rosticceria, di friggitoria, ecc.)

Produzione di alimenti in cucina domestica (home food)

Altri alimenti - produzione e trasformazione:

Bibite analcoliche, acque minerali ed altre acque in bottiglia

Ghiaccio

Sale - estrazione

Sale iodato

Alimenti di origine animale –registrazione per produzione, trasformazione e confezionamento (se non è richiesto il riconoscimento):

Prodotti della pesca - macellazione ed eviscerazione presso aziende di acquacoltura per vendita diretta al consumatore o a dettaglianti della Provincia/province contermini

Avicoli e/o cunicoli - macellazione presso aziende agricole

Classificazione del rischio delle imprese registrate



3 livelli di rischio

Elevato

Medio

Basso

Dimensione

Natura Alimento

Ciclo Produttivo

Entità Produttiva

Dati Storici Stabilimento

Classificazione attività

Fascia A

Fascia B

Fascia C

DICHIARAZIONI

Il/la sottoscritto/a, consapevole delle sanzioni penali previste dalla legge per le false dichiarazioni e attestazioni (art. 76 del DPR n. 445 del 2000 e Codice penale), sotto la propria responsabilità, dichiara:

- **che l'esercizio possiede i requisiti minimi prestabiliti dal Reg. (CE) 852/2004 e dalle altre normative pertinenti in funzione dell'attività svolta;**
 - di impegnarsi a comunicare tempestivamente eventuali modifiche relative all'attività e/o allo stabilimento, comprese eventuali modifiche relative al rappresentante legale;
 - di consentire i controlli nei locali da parte delle autorità competenti nel caso in cui l'esercizio dell'attività venga svolto presso la propria abitazione;
 - (Altro)
-

Attestazioni non veritiere o di pericolo

In presenza di **attestazioni non veritiere** (mendacio strumentale, ossia finalizzato ad ottenere il beneficio di cui all'oggetto della SCIA) o di pericolo per la tutela dell'interesse pubblico in materia di ambiente, paesaggio, beni culturali, salute, sicurezza pubblica o difesa nazionale, l'AULSS (o altra amministrazione competente per materia) dispone, sempre con atto motivato, la **sospensione dell'attività** intrapresa



ridefinizione e semplificazione adempimenti rispetto alla DGRV 3710/2007

respinte notifiche a mano, con fax, con stampati B1 e B2 via pec,
moduli B1 e B2 della DGRV 3710/2007 tacitamente abrogati e non più procedibili,

sostituiti da nuova modulistica unificata

non producono alcun effetto giuridico né sarà possibile procedere alla registrazione ai sensi dell'art. 6 Reg. (CE) 852/2004.



né notifica sanitaria né altra successiva comunicazione per variazioni impiantistiche produttive o strutturali dello stabilimento

No notifica sanitaria (se non varia tipologia di attività in essere) :

–modifiche strutturali e impiantistiche stabilimento;



No!

No notifica sanitaria

–il/i mezzi di trasporto gestito/i nell'ambito dell'autocontrollo aziendale ed il cui ricovero è ubicato nei pressi dello stabilimento, quando l'attività di trasporto è funzionale all'attività condotta nello stabilimento registrato/Riconosciuto e i mezzi di trasporto vengono sottoposti al controllo ufficiale dello stabilimento;



**Semplificazione amministrativa «Decreti Madia»
non prevede che OSA presentino ulteriore
documentazione**

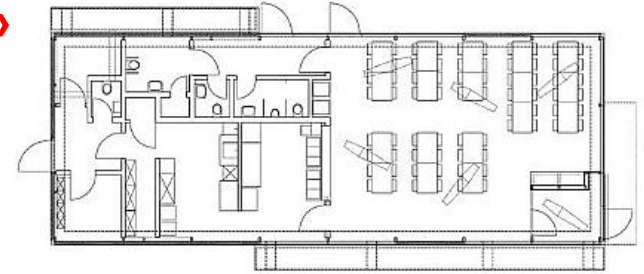

No!

Planimetrie

Asseverazioni

Relazioni tecniche

Schede dati produttivi

No notifica sanitaria per:

No!

attività manipolazione preparazione e conservazione e distribuzione alimenti da parte di privati (es. volontari, mamme ecc.) nell'ambito di una manifestazione temporanea, una festa, una riunione conviviale, una fiera, un'attività di beneficenza in cui gli alimenti sono preparati per l'occasione su scala ridotta (ambito delle relazioni familiari, scolastiche, parrocchiali e simili), in quanto non si applica l'art. 6 Reg. (CE) 852/2004;



va presentata la notifica sanitaria per:



– cambiamento tipologia di attività



– tipologia attività esclusiva
trasporto alimenti conto terzi;



–Autospacci attività vendita o
somministrazione alimenti e bevande
in forma itinerante su posteggio;



Tipologia attività

Vegetali – produzione, trasformazione e confezionamento:

|_| Conserve e semiconserve vegetali (II[^] gamma)

|_| Vegetali congelati e surgelati (III[^] gamma)

|_| Prodotti pronti all'uso o "*fresh cut*" (IV[^] gamma)

|_| Ortofrutticoli precotti (V[^] gamma)

|_| Vegetali secchi e/o tostati comprese le spezie

.....

va presentata la notifica sanitaria per:

- banchi di vendita di alimenti e bevande;

Sì!



– padiglioni e chioschi (strutture mobili o temporanee) in cui si effettua attività di ristorazione pubblica in maniera organizzata (e con continuità nell'attività di impresa).

Sì!



Ulteriore semplificazione



No!

attività temporanee a carattere ripetitivo in cui avvengono preparazione somministrazione di alimenti quali “sagre, fiere, manifestazioni temporanee”, per le quali siano già state precedentemente inoltrate le notifiche al fine della registrazione all'Ulss, non siano intervenuti cambiamenti rispetto la notifica già effettuata e l'osa sia già tenuto a comunicare ad altre amministrazioni per il tramite del SUAP le date di inizio e fine delle manifestazioni, **non è necessario che l'OSA effettui la scia e alleggi la notifica per l'Ulss, ma è sufficiente che richiami la precedente notifica scia nella comunicazione inviata al Comune per il tramite del SUAP;**



Comunicazione variazioni successive a prima notifica

1

- Cambio legale rappresentante
- Trasferimento sede legale
- Variazione denominazione o ragione sociale senza cessione d'azienda o subingresso

2

- Aggiornamento periodico di svolgimento di attività di ristorazione pubblica in MANIFESTAZIONE TEMPORANEA RIPETITIVA (*fiera, sagra*)

MOCA «Comunicazione» SUAP



No!

No notifica sanitaria

attività per cui è presente e consultabile DB istituzionale contenente tutte le informazioni riportate nella notifica

es. produttori primari – imprenditori agricoli che presentano fascicoli presso AVEPA, allevamenti già inseriti nella rispettiva anagrafe regionale, fattorie didattiche e B&B inseriti in elenchi istituzionali regionali), se non per tenere aggiornata l'Ulss rispetto alle diverse possibili attività previste nella notifica.



La registrazione dell'OSA

non è un atto autorizzativo ed il procedimento viene concluso con l'iscrizione nello specifico data base (anagrafe) che genera automaticamente un numero di registrazione all'insediamento.



carezza presupposti e requisiti di legge

AULSS adotta motivato provvedimento **divieto prosecuzione attività e di rimozione eventuali effetti dannosi della stessa (trasmesso all'OSA per tramite SUAP Comune sede stabilimento o dell'attività non regolare).**

trasmissione di documento privo di uno degli elementi essenziali previsti nella notifica sanitaria (firma, indicazione della sede produttiva e dell'intestatario della notifica, attività non pertinente),

ovvero i cui contenuti sono palesemente difformi rispetto a quelli previsti dalla notifica (utilizzo della precedente modulistica, presentazione della notifica da parte di soggetto non legittimato).

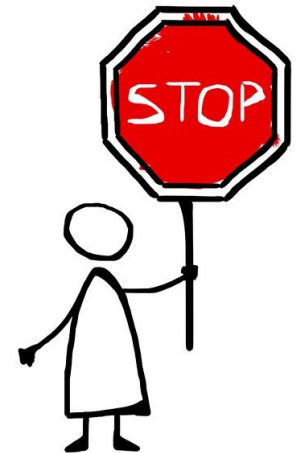

conformare la notifica

conformare

non corrette o non complete indicazioni tipologie attività svolte, o inesattezza dati o informazioni non essenziali (codice fiscale, partita IVA, domicilio elettronico, ecc.), sulla base di incoerenza rispetto alla visura camerale dell'OSA o da conoscenza diretta, è possibile conformare la notifica:

AULSS, con proprio atto motivato, invita l'OSA – sempre per il tramite del SUAP - a provvedere **prescrivendo le misure necessarie con la fissazione di un termine non inferiore a 30 giorni per l'adozione di queste ultime**. In difetto di adozione delle misure da parte dell'OSA, **decorso il suddetto termine, l'attività si intende vietata**.

Attestazioni non veritiere o di pericolo

In presenza di **attestazioni non veritiere** (mendacio strumentale, ossia finalizzato ad ottenere il beneficio di cui all'oggetto della SCIA) o di pericolo per la tutela dell'interesse pubblico in materia di ambiente, paesaggio, beni culturali, salute, sicurezza pubblica o difesa nazionale, l'AULSS (o altra amministrazione competente per materia) dispone, sempre con atto motivato, la **sospensione dell'attività** intrapresa



art. 1 e 2 del DLgs 222/2016



amministrazioni procedenti
forniscono gratuitamente
necessaria attività di consulenza
funzionale all'istruttoria agli
interessati in relazione alle attività
elencate nella tabella A del
decreto.

REGIONE DEL VENETO
DIPARTIMENTO DI PREVENZIONE
U.L.S.S.9 SCALIGERA
SIAN

Seguirci su
f G+ v

MENÙ IN EVIDENZA Google Ricerca personalizzata Cerca

Home / Il cittadino e l'impresa / Aree tematiche / Operatori del Settore Alimentare / SCIA

SEGNALAZIONE CERTIFICATA INIZIO ATTIVITÀ - SCIA

Procedura inoltro S.C.I.A. per registrazione O.S.A. (Operatori del Settore Alimentare) art. 6 Regolamento (CE) 852/2004

NOVITÀ

- Jun 30 ottobre 2017
Raccogliamo la salute con 5 A - progetto per le scuole primarie
- gio 19 ottobre 2017
PFAS: pubblicata la DGR 1590 del 03/10/2017 sui nuovi livelli di riferimento

ARGOMENTI CORRELATI

- Formazione alimentaristi
- Segnalazione Certificata Inizio Attività - SCIA
- Autocontrollo HACCP
- D.lgs 194/2008
- Tracciabilità
- Riconoscimenti: Regolamento CE 852/2004
- Esportazione verso Paesi terzi
- Temperature di conservazione
- Bed and Breakfast
- Agriturismo
- Procedure richiamo prodotti non conformi

DOMANDE FREQUENTI

- Cos'è il sistema HACCP?
- Cosa sono gli home food e gli home restaurant?

ESPOSTE

EVENTI

mar 27 febbraio 2017
Workshop "Designing an epidemiological study on PFAS exposed population in Veneto Region"

Procedura di notifica: avviso per gli Operatori del Settore Alimentare (O.S.A.)

Il SIAN e il Servizio Veterinario dell'A.U.L.S.S. 9 Scaligera ricevono la Segnalazione Certificata Inizio Attività (S.C.I.A.), ai fini della registrazione o aggiornamento nell'anagrafe regionale di tutte le imprese che svolgono una qualsiasi delle attività di produzione, trasformazione, trasporto, stoccaggio, somministrazione e vendita di prodotti alimentari o a esse connesse (art. 6 Regolamento CE 852/2004), solo attraverso lo Sportello Unico Attività Produttive (S.U.A.P.) del Comune di riferimento, a mezzo piattaforma digitale www.impresaingiorno.gov.it (rif. D.P.R. 160/2010).

Le notifiche pervenute in difetto di tale procedura sono respinte e non producono alcun effetto giuridico.

DEVE ESSERE PRESENTATA NOTIFICA SANITARIA ANCHE PER:



semplice informazione riferita
esclusivamente a indicazioni relative al
percorso da effettuare, alla **modulistica da utilizzare** e alle **normative applicabili alla tipologia di attività di interesse dell'OSA**

e non a consulenza tecnica quale
predisposizione di progetti per la
realizzazione e/o ristrutturazione e/
apertura di insediamenti o impianti
produttivi e commerciali

No!



semplice informazione – consulenza funzionale all’istruttoria

- non si configura come “consulenza per la predisposizione di progetti per la realizzazione e/o la ristrutturazione e/o l’apertura di insediamenti e/o impianti produttivi e commerciali, di strutture sanitarie, palestre, impianti sportivi e natatori, ecc.” (come da codice 6 del vigente Tariffario dei Dipartimenti di Prevenzione), attività quest’ultima che implica, invece, per il personale dell’AULSS un lavoro aggiuntivo ed ulteriore di tipo elaborativo, di diverso grado di complessità.
- In quest’ultimo caso, la “consulenza” per la predisposizione di un progetto deve essere sempre resa per iscritto, e fare espresso riferimento ad una specifica rappresentazione dello stato di fatto e di progetto e ad ogni altra documentazione utile alla contestualizzazione dell’insediamento da realizzarsi.

attività di consulenza

per lo più a favore dei tecnici professionisti affinché ne facciano propri gli esiti ai fini della corretta redazione delle **pratiche edilizie**, ed in particolare dell'annessa asseverazione di conformità del relativo progetto alle vigenti normative di settore, ha ben altra natura e valenza giuridica rispetto ai **“pareri igienico-sanitari obbligatori sul progetto edilizio”** che venivano richiesti in passato da cittadini-imprese o dagli stessi Comuni – ora del tutto illegittimi.

Accordo del 4 maggio 2017
obblighi e i divieti (dipendenti pubblici)

“illecito disciplinare”, punibile con la sospensione dal servizio con privazione della retribuzione da 3 giorni a 6 mesi:

Non possono più essere richiesti certificati, atti e documenti che la pubblica amministrazione già possiede (per esempio le certificazioni relative ai titoli di studio o professionali, richiesti per avviare alcune attività, la certificazione antimafia, etc.), **ma solo gli elementi che consentano all'amministrazione di acquisirli o di effettuare i relativi controlli, anche a campione (articolo 18, legge n. 241 del 1990).**

*Non possono più essere richiesti dati e adempimenti che derivano da “prassi amministrative”, ma non sono espressamente previsti dalla legge. Ad esempio, non è più richiesto il **certificato di agibilità dei locali per l'avvio di un'attività commerciale o produttiva** (che, tra l'altro, in molti casi non era possibile ottenere) **oppure non occorre più allegare relazioni tecniche dettagliate con la descrizione dei locali e delle attrezzature per aprire un pubblico esercizio. È sufficiente una semplice dichiarazione di conformità ai regolamenti urbanistici, igienico sanitari, etc.***

Autorizzazione Riconoscimento



D.Lgs 222/2016 prevede vendita FITOSANITARI soggetta a autorizzazione nell'ambito di "SCIA condizionata" o di "autorizzazione" ai sensi della normativa di settore



ADDITIVI , AROMI, ADAP riconoscimento ad oggi secondo procedure DGRV 3710/2017

- **COMUNICAZIONE**
- **SCIA**
- **SCIA UNICA**
- **SCIA CONDIZIONATA**
- **AUTORIZZAZIONE**
- **AUTORIZZAZIONE/SCIA/ SCIA UNICA/COMUNICAZIONE**
-



Grazie alla prossima puntata